Carrier

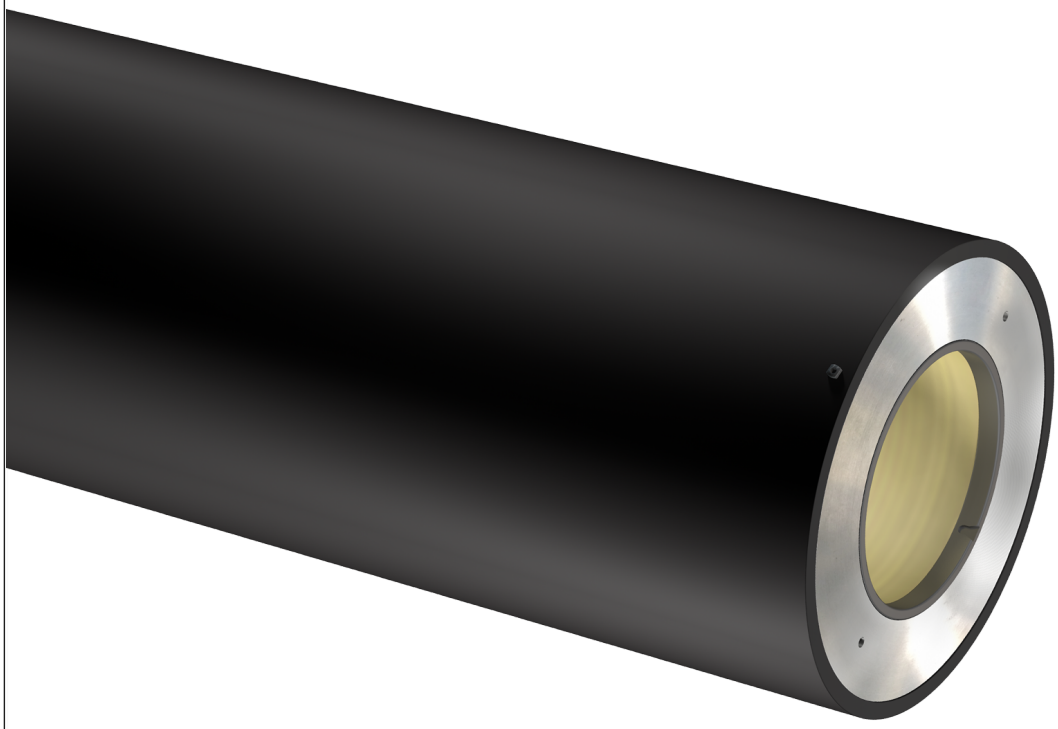

antistatic sleeve | hardness 90 ShD | humidity resistant | mechanical resistance | protection ring | PTB Norm compliant | solvent resistant

Pneumatischer Adaptersleeve zur Montage von Flexodrucksleeves. Die CFK-Oberfläche des Adapters macht ihn langlebig und formstabil und erlaubt einen schnellen und einfachen Sleeve-Wechsel. Verfügbar in den Ausführungen Side Air(mit separatem seitlichen Luftanschluss) und Flow Through (mit Bajonett-Lochzunge). Rossini-Patent Nr. 2844476

Struktur

Glasfaserinnenhülse. Außenhalterung: Leichtschlauch aus Kohlefaser. Seitliche Aluminiumflansche garantieren eine vollständige Beständigkeit gegen das Eindringen von Feuchtigkeit und Lösungsmitteln. Stahlschutzring mit integrierter Nut erhältlich.

Spezifikation

Farbe	Grau (Carbonfasern)
Max Durchmesser	700 [mm] // 27.559"
Länge Min/Max - Toleranz UNI:ISO 2768T1m	350 - 2.850 [mm] // 13.78" - 112.205"
Dicke	11 - 70 [mm] // 0,433 - 2.756"
Oberflächenhärte – Toleranz +-5 Shore D	90 Shore D
Elektrischer Widerstand	<1 MOhm
Druckluft für Sleeve/Carrier-Montage	6 - 10 [Bar] // 87 - 145 PSI minimale Leistung : 700 [l//min] mit Lufteinlass mit freiem Durchlass mit D => 8[mm]
Betriebstemperatur	18° - 40 °C // 64,4 - 104 °F
Max Druckgeschwindigkeit	350 [m/min]
	Schutzring aus Stahl mit integrierter Lochzunge
Bearbeitungstoleranz	Externes Finish mit Präzisionsschliff (Ra=0,8) mit T.I.R. < 0.02 mm] wenn gemessen auf einem Luftzylinder mit T.I.R. <= 0.005 [mm]
Reinigung und Lagerung	Benutzen Sie Ethanol mit Zusatz von max. 20% Ethylacetat; In vertikaler Position lagern

Der Inhalt dieses Dokuments stellt, insbesondere in Bezug auf die Eignung für spezifische Ziele der darin dargestellten Produkte, keine Garantie von Rossini S.p.A. dar; daher wird der Kunde gebeten, im Vorfeld zu überprüfen, dass sich das Produkt aufgrund seiner Eigenschaften für den bestimmungsgemäßen Gebrauch eignet. Rossini S.p.A. behält sich das Recht vor, diese Veröffentlichung zu aktualisieren und den Inhalt, auch technischer und/oder kaufmännischer Art, regelmäßig zu ändern, ohne über stattgefundene Revisionen oder Änderungen zu informieren. Dieses Dokument, die Logos, Markenzeichen, Spezifikationen etc. unterliegen dem Urheberrecht. Alle Rechte vorbehalten.