Carrier

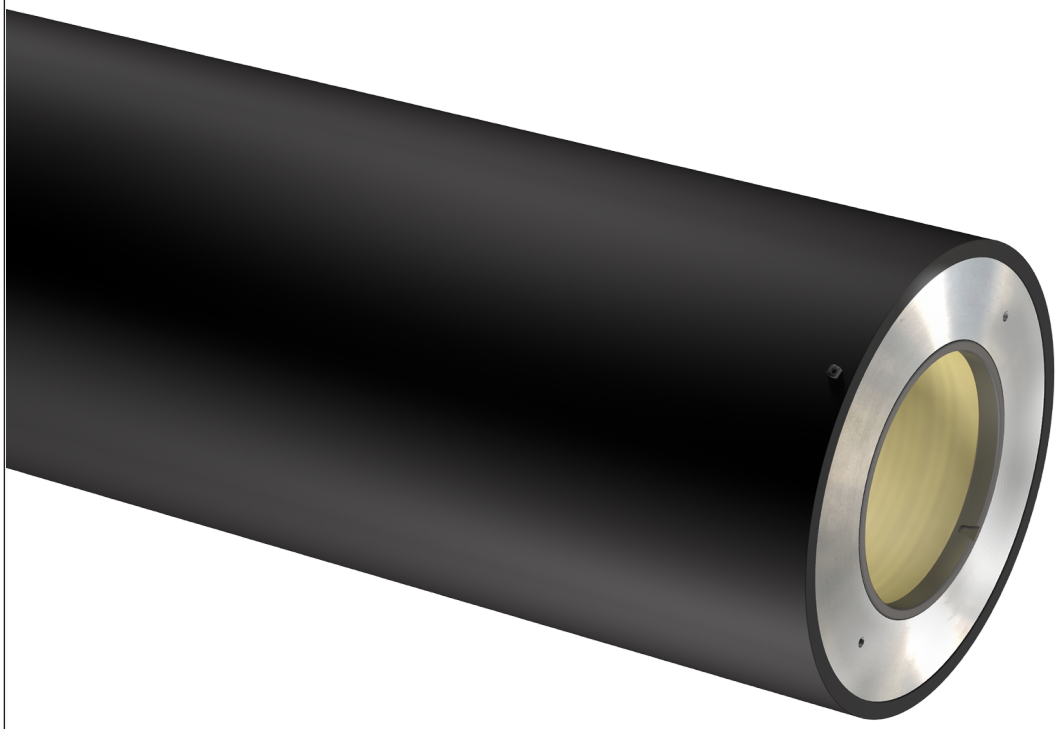

antistatic sleeve | hardness 90 ShD | humidity resistant | mechanical resistance | protection ring | PTB Norm compliant | solvent resistant

Adaptador neumático antiestático para reducir el espesor de las camisas portacliché. Permite una importante reducción de los pesos facilitando la manipulación manual de las cargas, lo que comporta un considerable ahorro de tiempo en los cambios de trabajo. Disponible en las versiones Side Airy Flow Through.
Patente Rossini nº 2844476

estructura

Estructura interna de fibra de vidrio. Soporte externo: tubo ligero de fibra de carbono. Las bridas laterales de fibra de carbono garantizan una total resistencia a la penetración de la humedad y los solventes. Anillo de protección de acero con ranura integrada.

especificaciones

Color	Gris (fibra de carbono)
Diámetro Máx	700 [mm] // 27.559"
Longitud Mín/Máx - Tolerancia UNI:ISO 2768T1m	350 - 2.850 [mm] // 13.78" - 112.205"
Espesor	11 - 70 [mm] // 0,433 - 2.756"
Dureza superficial – Tolerancia +-5 Shore D	90 Shore D
Resistencia eléctrica	<1 MOhm
Aire comprimido para el montaje de la camisa/carrier	6 - 10 [bar] // 87 - 145 PSI Caudal mínimo: 700 [l//min] con entrada de aire provista de paso libre con D => 8 [mm]
Temperatura de trabajo	18° - 40 °C // 64,4 - 104 °F
Velocidad de impresión máx	350 [m/min]
Muesca de registro	Anillo de protección de acero con muesca de registro integrada
Tolerancia de trabajo	Acabado externo con rectificado de precisión (Ra=0,8) y T.I.R. < 0,02 mm] cuando se mide en un núcleo con T.I.R. <= 0,005 [mm]
Limpieza y almacenaje	Usar alcohol etílico añadiendo al máximo 20 % de acetato de etilo; almacenar en posición vertical

El contenido de este documento no constituye una garantía por parte de Rossini S.p.A., en especial en lo que respecta a la idoneidad para fines específicos de los productos que se mencionan. El cliente debe verificar previamente que las características del producto son adecuadas para el uso al que desea destinarlo. Rossini S.p.A. se reserva el derecho de actualizar esta publicación y de introducir periódicamente cambios en su contenido, que pueden ser de carácter técnico y/o comercial, sin necesidad de notificar las revisiones o modificaciones. Este documento y los logotipos, marcas comerciales, especificaciones, etc. que contiene están protegidos por las leyes de derechos de autor. Reservados todos los derechos.