Lito Black Blanket

Offset Narrow Web

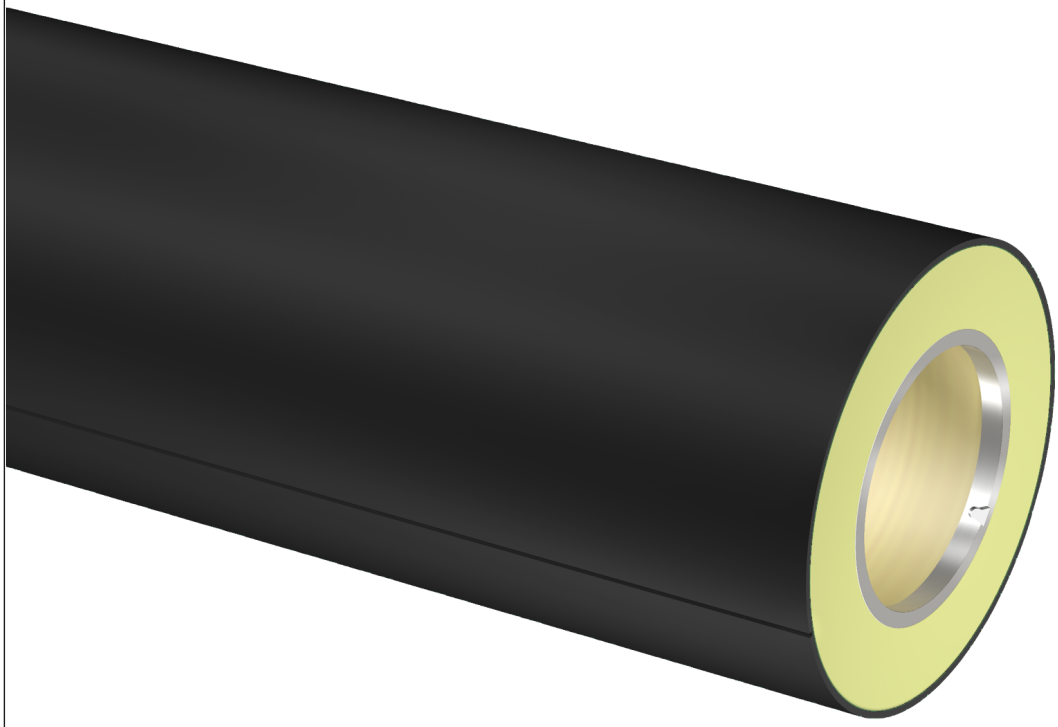

HD print level | humidity resistant | mechanical resistance | protection ring | solvent resistant

Camisa portamanta para uso en máquinas de roto offset de bobina variable (intervalo 14-32 pulgadas). La camisa está totalmente encapsulada en fibra de vidrio y tiene una capa exterior de poliuretano negro. La superficie exterior incorpora una línea de referencia horizontal para el montaje de la manta de caucho. Incluye un anillo de protección de acero con ranura de registro integrada.

estructura

Camisa con base de fibra de vidrio y dos capas intermedias ultraligeras diferenciadas, para una correcta manipulación manual. Disponible con un revestimiento exterior en poliuretano Everstat.

especificaciones

Color	Negro (PU Everstat)
Desarrollo Mín/Máx	14" - 32"
Longitud Mín/Máx - Tolerancia UNI:ISO 2768T1m	400 - 1000 [mm] // 15.748" - 39.37"
Muesca de registro	Anillo de protección de acero con muesca de registro integrada
Dureza superficial – Tolerancia +/-5 Shore D	75 Shore D PU Everstat
Aire comprimido para el montaje de la camisa	6 - 10 [bar] // 87 - 145 PSI Caudal mínimo: 700 [l//min] con entrada de aire provista de paso libre con D => 8 [mm]
Temperatura de trabajo	18° - 40 °C // 64,4 - 104 °F
Tolerancia de trabajo	Acabado externo con rectificado de precisión (Ra=0,8) y T.I.R. < 0,02 [mm] cuando se mide en un núcleo con T.I.R. <= 0,005 [mm]
Limpieza y almacenaje	Usar alcohol etílico añadiendo al máximo 20 % de acetato de etilo; almacenar en posición vertical

El contenido de este documento no constituye una garantía por parte de Rossini S.p.A., en especial en lo que respecta a la idoneidad para fines específicos de los productos que se mencionan. El cliente debe verificar previamente que las características del producto son adecuadas para el uso al que desea destinarlo. Rossini S.p.A. se reserva el derecho de actualizar esta publicación y de introducir periódicamente cambios en su contenido, que pueden ser de carácter técnico y/o comercial, sin necesidad de notificar las revisiones o modificaciones. Este documento y los logotipos, marcas comerciales, especificaciones, etc. que contiene están protegidos por las leyes de derechos de autor. Reservados todos los derechos.