Muelas abrasivas de precisión

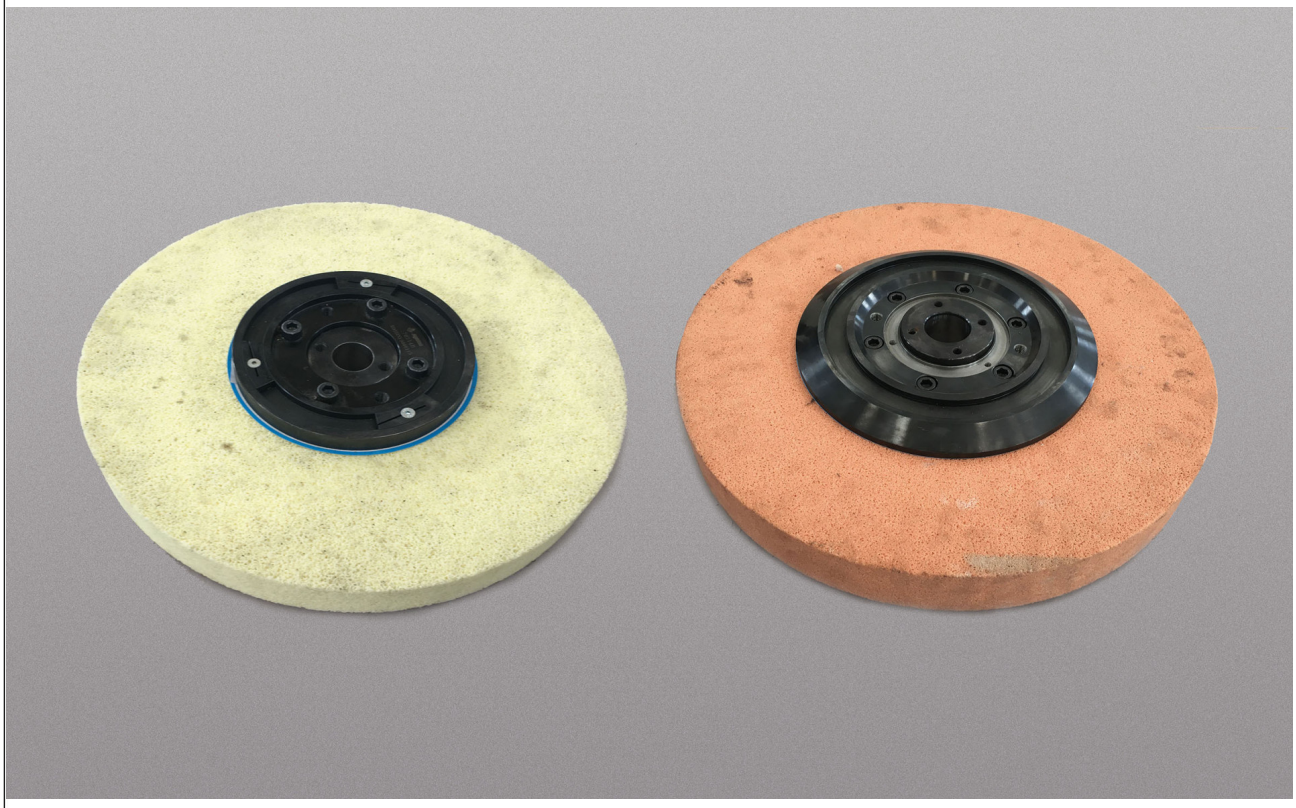

Rossini ha seleccionado una serie de muelas abrasivas para el rectificado externo y esmerilado en seco y / o con lubricante de gomas y tecnopolímeros en base a su experiencia en la fabricación. Póngase en contacto con nuestro servicio técnico para más información.

El contenido de este documento no constituye una garantía por parte de Rossini S.p.A., en especial en lo que respecta a la idoneidad para fines específicos de los productos que se mencionan. El cliente debe verificar previamente que las características del producto son adecuadas para el uso al que desea destinarlo. Rossini S.p.A. se reserva el derecho de actualizar esta publicación y de introducir periódicamente cambios en su contenido, que pueden ser de carácter técnico y/o comercial, sin necesidad de notificar las revisiones o modificaciones. Este documento y los logotipos, marcas comerciales, especificaciones, etc. que contiene están protegidos por las leyes de derechos de autor. Reservados todos los derechos.

Rossini World
Italy • France • Spain
Germany • United Kingdom
Romania • Brasil • China
United States • India

Rossini S.p.A. HeadQuarters
Via de Gasperi, 5
20027 Rescaldina - Milano - Italy
Tel. +39 0331 47 27 11 - Fax +39 0331 57 97 46
comm.dept@rossini-spa.it

WWW.ROSSINI-SPA.IT