Thin A

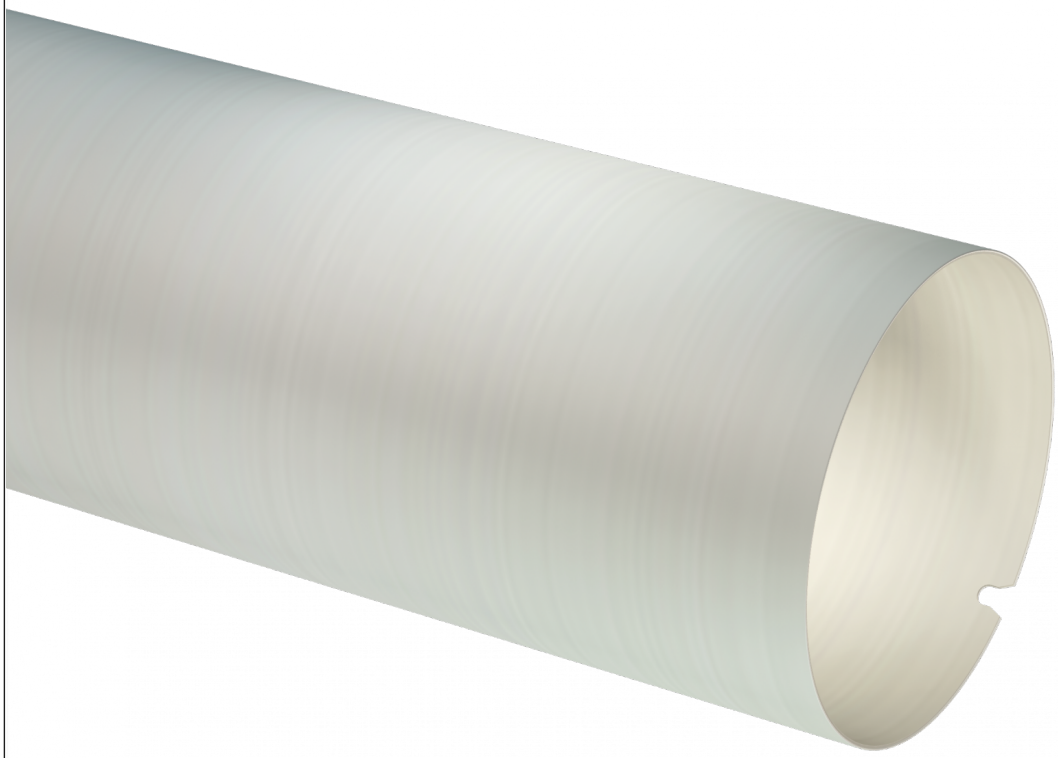

90 SHORE D
hardness 90 ShD

high longevity

humidity resistant

solvent resistant

Camisa portacliché para el uso con biadhesivos amortiguadores. Construida en fibra de vidrio, se utiliza para la impresión del primer desarrollo (en el nucleo de la máquina o en carrier Rossini); también puede utilizarse para el almacenamiento de impresiones repetitivas a causa de su alta rentabilidad.

estructura

Camisa de fibra de vidrio con muesca de registro del fresado.

especificaciones

Color	Amarillo
Diámetro Máx	700 [mm] // 27.559"
Longitud Mín/Máx - Tolerancia UNI:ISO 2768T1m	350 - 2.850 [mm] // 13.78" - 112.205"
Espesor	0,7 [mm] - 1,9 [mm] // 0.028" - 0.075"
Dureza superficial – Tolerancia +/-5 Shore D	90 Shore D
Aire comprimido para el montaje de la camisa	6 - 10 [bar] // 87 - 145 PSI Caudal mínimo: 700 [l//min] con entrada de aire provista de paso libre con D => 8 [mm]
Muesca de registro	Muesca fresada
Líneas de referencia estándar	1 longitudinal coincidiendo con la muesca de registro – 1 circunferencial en el centro
Temperatura de trabajo	18° - 40 °C // 64,4 - 104 °F
Tolerancia de trabajo	Acabado externo con rectificado de precisión (Ra=0,8) y T.I.R. < 0,02 mm] cuando se mide en un núcleo con T.I.R. <= 0,005 [mm]
Limpieza y almacenaje	Usar alcohol etílico añadiendo al máximo 20 % de acetato de etilo; almacenar en posición vertical

El contenido de este documento no constituye una garantía por parte de Rossini S.p.A., en especial en lo que respecta a la idoneidad para fines específicos de los productos que se mencionan. El cliente debe verificar previamente que las características del producto son adecuadas para el uso al que desea destinarlo. Rossini S.p.A. se reserva el derecho de actualizar esta publicación y de introducir periódicamente cambios en su contenido, que pueden ser de carácter técnico y/o comercial, sin necesidad de notificar las revisiones o modificaciones. Este documento y los logotipos, marcas comerciales, especificaciones, etc. que contiene están protegidos por las leyes de derechos de autor. Reservados todos los derechos.