Carrier

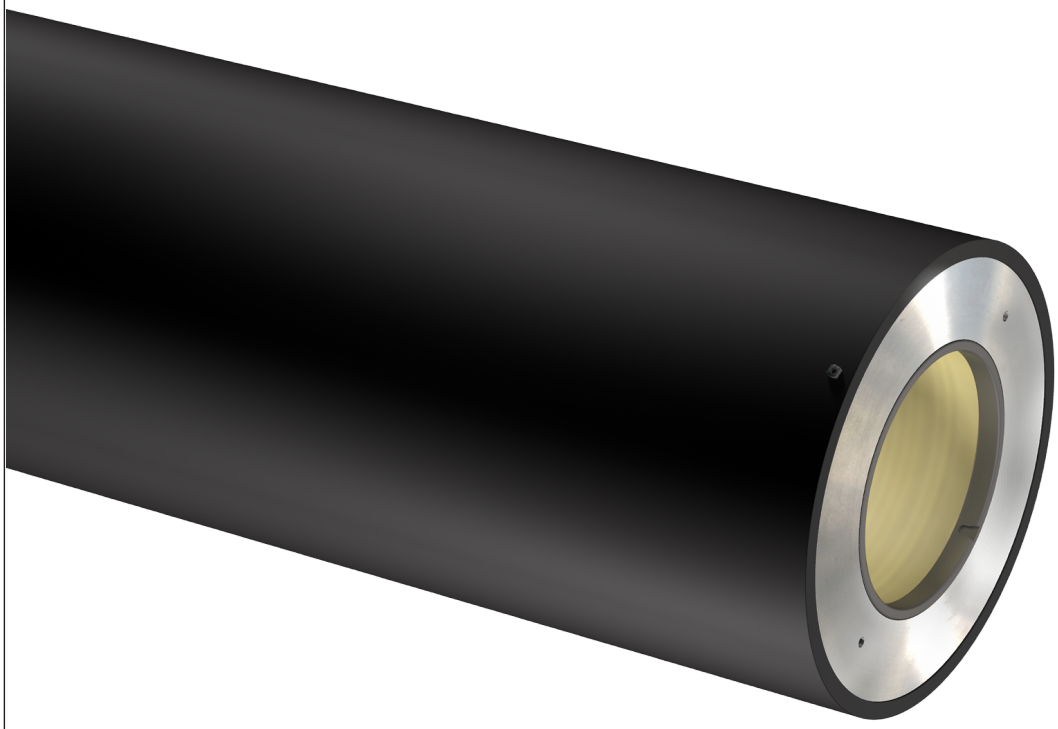

antistatic sleeve | hardness 90 ShD | humidity resistant | mechanical resistance | protection ring | PTB Norm compliant | solvent resistant

Adattatore pneumatico antistatico per riduzione spessore delle sleeves porta lastra. Riducendo i pesi agevola la movimentazione dei carichi con notevole risparmio di tempo nella preparazione della macchina (job change). Disponibile nelle versioni Side Air e Fori Passanti.
Brevetto Rossini n. 2844476

struttura

Struttura interna in fibra di vetro. Supporto esterno: tubo leggero in fibra di carbonio. Flange laterali in alluminio garantiscono totale resistenza alla penetrazione di umidità e solventi. Anello di protezione in acciaio con cava di registro integrata.

specifiche

Colore	Grigio (fibra di Carbonio)
Diametro Max	700 [mm] // 27.559"
Lunghezza Min/Max - Tolleranza UNI:ISO 2768T1m	350 - 2.850 [mm] // 13.78" - 112.205"
Spessore	11 - 70 [mm] // 0,433 - 2.756"
Durezza superficiale - Tolleranza +- 5 Shore D	90 Shore D
Resistenza elettrica	<1 MOhm
Aria Compressa per montaggio sleeve/carrier	6 - 10 [bar] // 87 - 145 PSI Portata minima : 700 [l//min] con ingresso aria avente passaggio libero con D => 8[mm]
Temperatura di esercizio	18° - 40 °C // 64,4 - 104 °F
Velocità di stampa max	350 [m/min]
Cava di registro	Anello di protezione in acciaio con cava di registro integrata
Tolleranza di lavorazione	Finitura esterna con rettifica di precisione avente T.I.R. < 0.02 [mm] quando misurato su un mandrino avente T.I.R. <= 0.005 [mm]
Pulizia e Stoccaggio	Usare alcool etilico con l'aggiunta di max 25% di acetato di etile; stoccare in posizione verticale

Il contenuto del presente documento non costituisce una garanzia di Rossini S.p.A. in particolare per quanto riguarda l'idoneità a scopi specifici dei prodotti in esso rappresentati; si invita, pertanto, il cliente a verificare preventivamente che il prodotto abbia le caratteristiche idonee all'uso cui verrà destinato. Rossini S.p.A. si riserva il diritto di aggiornare questa pubblicazione e apportarvi periodicamente variazioni di contenuto, anche di natura tecnica e/o commerciale, senza dare notifica di avvenuta revisione o modifica. Questo documento, i suoi loghi, marchi, specifiche, etc sono protetti dalle leggi sul copyright con tutti i diritti riservati.