Leonardo

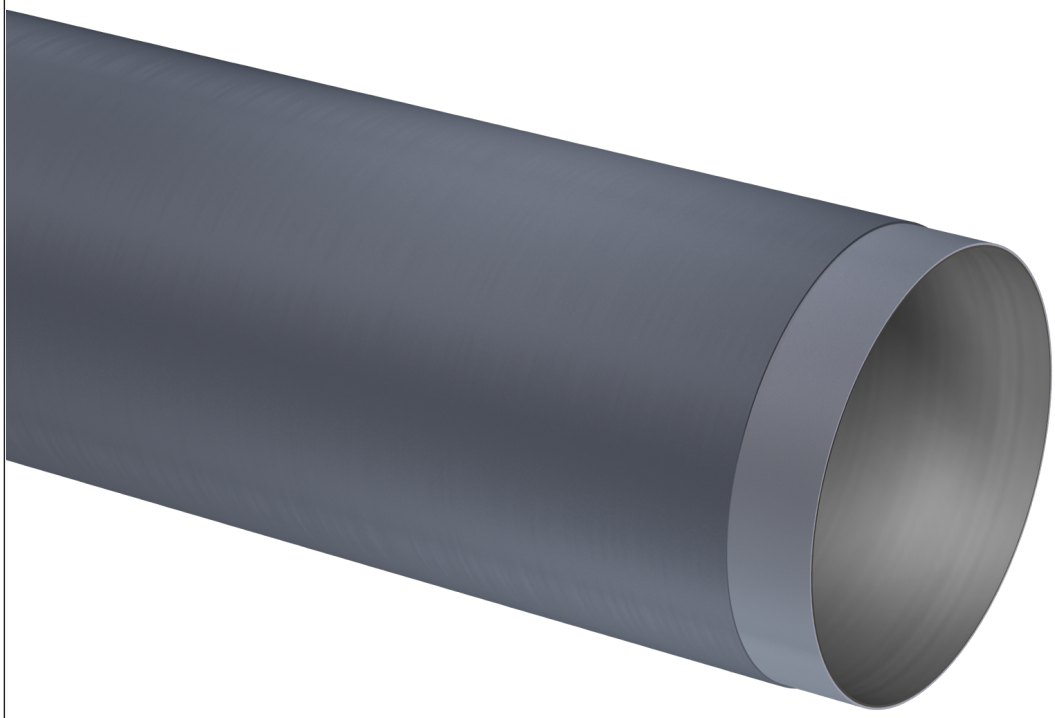

HD READY

HD print level | high longevity | mechanical resistance | more productivity | solvent resistant

La prima e unica sleeve senza gap in poliuretano per uso su macchine da stampa roto-offset per pubblicazioni con configurazione sleeve. Materiali innovativi sono stati selezionati per competere ai più alti livelli di qualità con immagini stampate in alta definizione grazie aun perfetto punto stampa e per raggiungere la miglior efficienza produttiva. La tecnologia Rossini nella produzione è garanzia di una stabile e corretta interferenza tra la sleeve eil mandrino della macchina per una produzione di alti volumi mantenendo inalterate caratteristiche meccaniche nel tempo per un facile montaggio della sleeve in macchina. Meccanicamente molto resistente a possibili rotture lastra/carta eal taglio generato dai bordi della carta durante il processo di stampa.

- Punto stampa in accordo alle specifiche OEM (non necessaria nuova e specifica calibrazione della macchina)
- Risposta elastica (rebound), interferenza geometrica, pressione di stampa e

proprietà meccanica in accordo con le specifiche OEM

- Avanzamento carta uniforme che garantisce un corretto set-up macchina e start di produzione; un solo modello di sleeve per le varie unità stampa
- Le proprietà meccaniche del poliuretano garantiscono una durata superiore, tempi ridotti per la pulizia in stampa e più produttività non essendo necessario cambiare la sleeve al cambio larghezza materiale in stampa
- Prodotto disponibile per tutte le macchine da stampa presenti sul mercato roto-offset.

struttura

Sleeve di base in fibra di vetro rinforzata con primo strato in poliuretano comprimibile. Avvolgimento con filo sintetico a più principi. Strato finale realizzato in poliuretano rettificato secondo specifiche OEM.

specifiche

Colore	Grigio
Max Sviluppo	1240 [mm] - 48.8"
Max larghezza carta	2860 [mm] - 112.6"
Spessore - secondo specifiche OEM	2 - 2,34 - 2,46 - 2,67 [mm] - 0.078" - 0.092" - 0.097" - 0.105"
Tolleranza di lavorazione	Finitura esterna con rettifica di precisione (Ra=0,8) avente T.I.R. < 0.025 [mm] quando misurato su un mandrino avente T.I.R. <= 0.005 [mm]
Pulizia e Stoccaggio	Testato per utilizzo di solventi heatset approvati Fogra - stoccare in posizione verticale
Aria compressa per montaggio sleeve	Max 6 [bar] - 87 PSI

Il contenuto del presente documento non costituisce una garanzia di Rossini S.p.A. in particolare per quanto riguarda l'idoneità a scopi specifici dei prodotti in esso rappresentati; si invita, pertanto, il cliente a verificare preventivamente che il prodotto abbia le caratteristiche idonee all'uso cui verrà destinato. Rossini S.p.A. si riserva il diritto di aggiornare questa pubblicazione e apportarvi periodicamente variazioni di contenuto, anche di natura tecnica e/o commerciale, senza dare notifica di avvenuta revisione o modifica. Questo documento, i suoi loghi, marchi, specifiche, etc sono protetti dalle leggi sul copyright con tutti i diritti riservati.