Lito Black Blanket

Offset Narrow Web

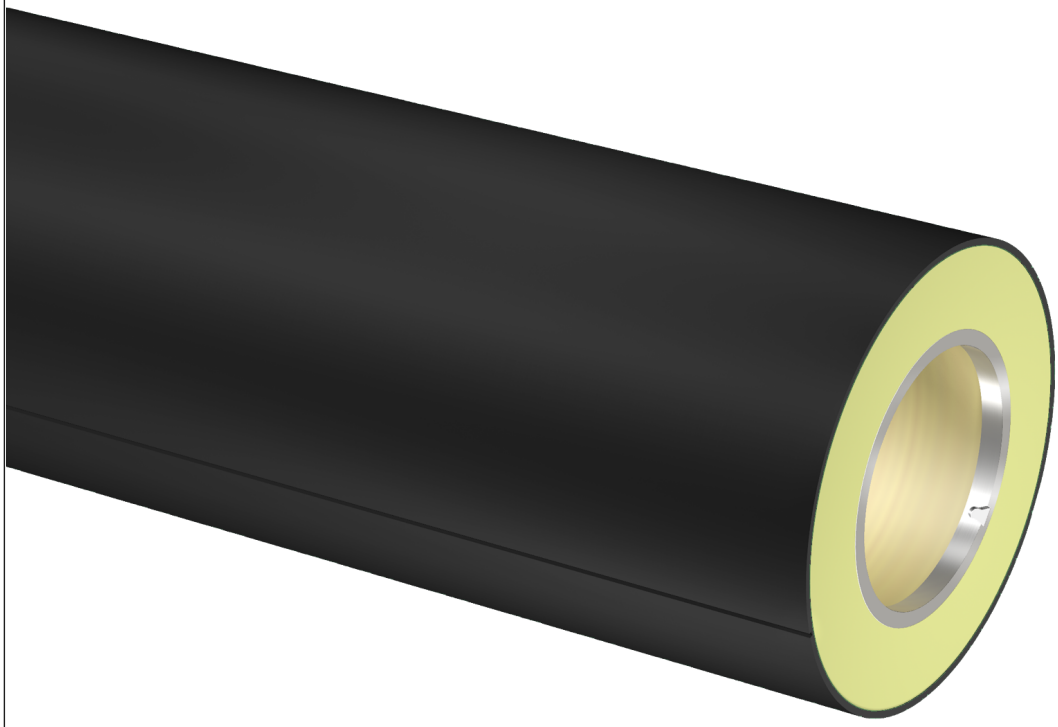

HD print level | humidity resistant | mechanical resistance | protection ring | solvent resistant

Manga de suporte de cauchu que pode ser utilizada em máquinas roto-offset de desenvolvimento variável (faixa de 14 "- 32"). A manga é totalmente encapsulada em fibra de vidro com uma camada externa de poliuretano PU preto, 1 linha de referência horizontal para montagem do cauchu é feita na superfície externa; o anel de proteção de aço complementa a calha de registo.

estrutura

Manga de base de fibra de vidro construída com 2 diferentes camadas intermédias ultraleves para uma manipulação manual correta. Revestimento exterior disponível em PU Everstat.

especificações

Cor	Preto (PU Everstat)
Desenvolvimento Mín/Máx	14" - 32"
Comprimento Mín/Máx - Tolerância UNI:ISO 2768T1m	400 - 1000 [mm] // 15.748" - 39.37"
Chave de registro	Anel de proteção em aço com chave de registro integrada
Dureza superficial – Tolerância +/-5 Shore D	75 Shore D PU Everstat
Ar comprimido para montagem das sleeves	6-10 [bar] // 87-145 PSI Capacidade mín. :700 [l/min] com entrada de ar com passagem livre com D => 8[mm]
Temperatura de exercício	18° - 40 °C // 64,4 - 104 °F
Tolerância de trabalho	Acabamento externo com retificação de precisão (Ra=0,8) com T.I.R.< 0.02 [mm] quando medido em um mandril comT.I.R.<= 0.005 [mm]
Limpeza e Armazenamento	Usar álcool etílico com a adição de no máx. de 20% de acetato de etil; armazenar na posição vertical

O conteúdo do presente documento não constitui uma garantia de Rossini S.p.A., em especial quanto à idoneidade para fins específicos dos produtos nele representados; portanto, o Cliente é convidado a verificar preventivamente se o produto tem as características adequadas para o uso a que se destina. Rossini S.p.A. reserva-se o direito de atualizar esta publicação e realizar periodicamente alterações em seu conteúdo, inclusive de natureza técnica e/ou comercial, sem notificar sobre as revisões ou alterações efetuadas. Este documento, seus logotipos, marcas, especificações, etc. são protegidos pelas leis sobre copyright com todos os direitos reservados.